PLAYA BLANCA, CONDO 2 RECÁMARAS

En Venta

$170,000

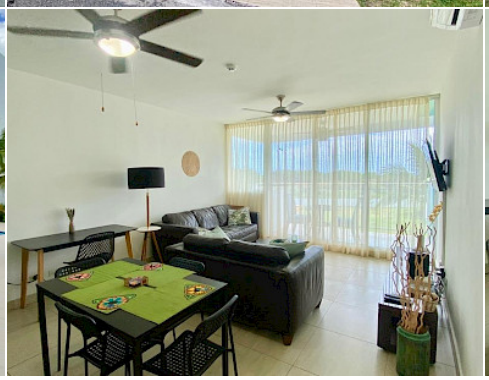

Ubicación de la propiedad

Provincia	Ubicaciones
Distrito	Coclé
Corregimiento	Antón
Barrio	Río Hato
Calle	CORAL PARK

Detalles de la Propiedad

ID de la Propiedad:	MLS-21582
Tipo de Listado:	En Venta
Tipo de Propiedad:	Apartamento
Edificio | Barriada:	CORAL PARK
Precio:	$170,000
Cuota Mensual:	$235
Año de Construcción:	2021
Área Construida:	84 m^2
Recámaras:	2
Baños:	2
Estacionamientos:	1

PLAYA BLANCA, CONDO 2 RECÁMARAS

En Venta

$170,000

Descripción de la propiedad

Playa Blanca Beach Resort, acogedor apartamento de dos habitaciones, en un agradable PH. LA UBICACIÓN Rio Hato, Playa Blanca es uno de los complejos de playa más famosos de Panamá, a unas dos horas de la ciudad y a diez minutos del aeropuerto internacional de Río Hato, Scarlett Martínez. Sobre todo, es una zona con un desarrollo muy importante y muchas oportunidades. Por lo tanto, muchos turistas, hermosas playas y actividades de playa, una gran cantidad de restaurantes y áreas muy cómodas para relajarse es lo que encontrará aquí. Además, recientemente se inauguró un bonito centro comercial, muy útil para toda la zona. Coral Park, construcción 2021. Ubicado a pocos metros de la hermosa piscina tipo laguna de Playa Blanca Beach Resort, la segunda piscina más grande de Centroamérica, aquí se encuentra un nuevo PH de 5 torres, 8 pisos y 4 apartamentos por piso. Con área privada, piscina, parque infantil, Coral Park está bien ubicado y tiene un ambiente tranquilo. EL DEPARTAMENTO Muy lindo y acogedor departamento de 2 recámaras, con un cómodo balcón y vista despejada, con vista a la alberca privada del PH. Con una terraza de más de 100 metros cuadrados, este departamento de playa de 2 recámaras te seducirá no solo por su volumen, sino también por sus vistas y su comodidad: - Entrada, - Sala con comedor y acceso a la terraza, - Cocina abierta, totalmente equipada, - 2 recámaras, una con baños en suite, - Segundo baño completo, - Centro de lavado, - Terraza con vista despejadas, - Un estacionamiento, EL PROYECTO Para concluir, este es el lugar perfecto para escapar de la jungla de la ciudad para fines de semana o vacaciones. El complejo de playa Ensenada tiene todo lo que necesitas para relajarte y disfrutar de tu estadía. También puede ser una inversión muy rentable si buscas ingresos por rentas. El complejo acepta AirBnb y la demanda es importante.

Características

Jardín	Piscina	Cancha de juegos	Rancho-Gazebo
Patio	Acceso fácil	Calle sin salida	Próximo a área comercial
Próximo a campo de golf	Próximo a marina	Próximo a área recreacional	Se permiten animales
Servicio de agua potable	Servicios subterraneos	Vereda	Vista al mar
Zona tranquila	Con lago incluido	Acceso silla de ruedas	Amoblado
BBQ	Cortinas	Decorado	Línea blanca
Negociable			

Amenidades

- **La cuota mensual incluye:** Administración, Agua, Conserje, Mantenimiento de áreas comunes, Gas, Seguridad
- **Aire acondicionado:** Split
- **Acceso:** Asfalto
- **Techo:** Concreto armado
- **Piso:** Cerámico
- **Agua:** Acueducto
- **Construcción:** Concreto
- **Condición:** Bueno
- **Servicios compartidos:** Acceso silla de ruedas, Area verde, Cancha de futbol, Cancha de tenis, Casa club, Area de juegos, Gimnasio, Piscina exterior, Seguridad privada, Sala de Fiestas