Impresionante casa en Lucero Golf and Country Club

En Venta

$1,499,000

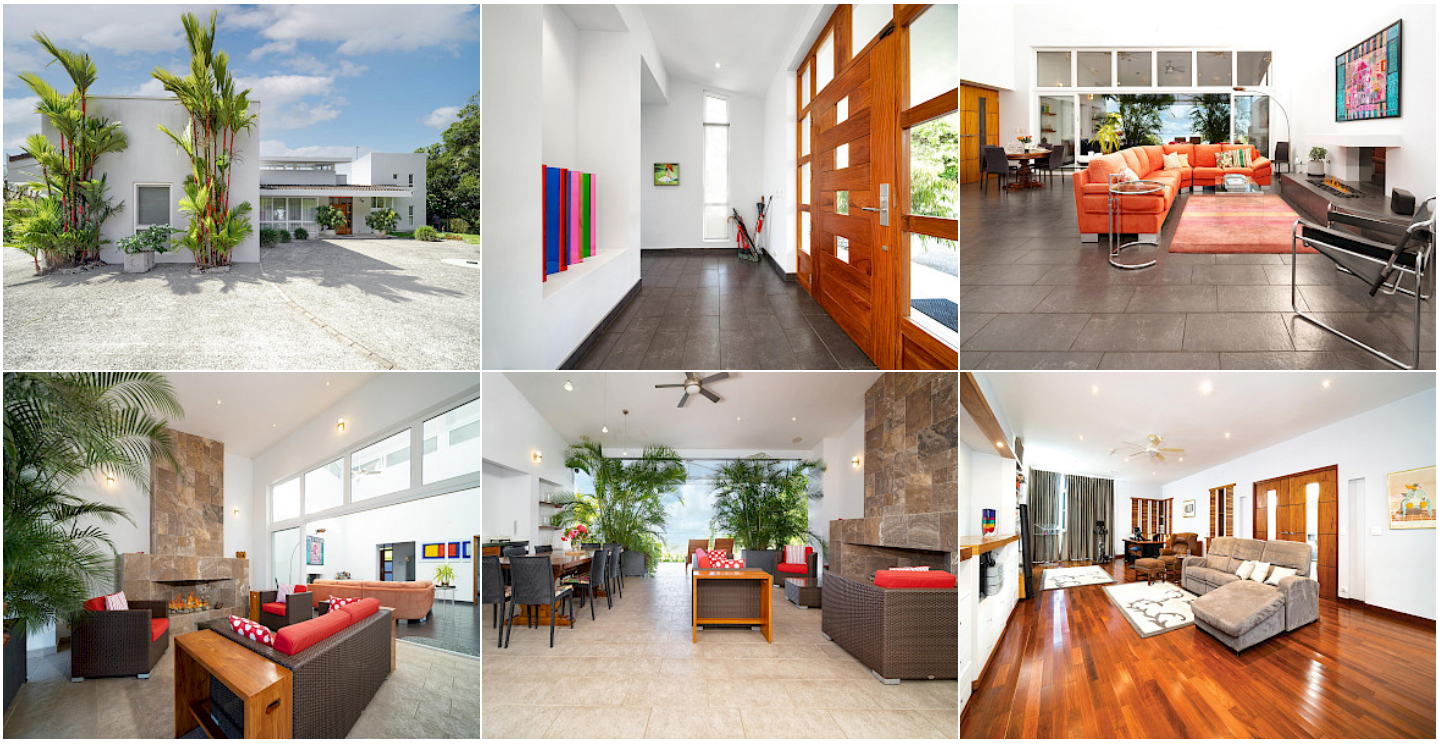

Ubicación de la propiedad

Provincia	Ubicaciones
Distrito	Chiriqui
Corregimiento	Boquete
Barrio	Jaramillo
Calle	LUCERO GOLF AND COUNTRY CLUB

Detalles de la Propiedad

ID de la Propiedad:	MLS-21624
Tipo de Listado:	En Venta
Tipo de Propiedad:	Casa
Edificio | Barriada:	LUCERO GOLF AND COUNTRY CLUB
Precio:	$1,499,000
Cuota Mensual:	$265
Año de Construcción:	2008
Tamaño de lote:	4,251 m^2
Área Construida:	893 m^2
Recámaras:	4
Baños:	4
Medios Baños:	1
Estacionamientos:	6

Impresionante casa en Lucero Golf and Country Club

En Venta

$1,499,000

Descripción de la propiedad

Descubra una lujosa casa de estilo europeo en el exclusivo Lucero Golf & Country Club, Boquete. Esta finca contemporánea cuenta con piscina, cabaña, exuberantes jardines e impresionantes vistas a las montañas. Disfrute de techos altos, una cocina de chef con gabinetes personalizados y espacios de estar versátiles. La sala de estar del piso principal deslumbra con una chimenea, acceso al patio, vestidores dobles y un baño tipo spa. Una suite principal privada lo espera en el piso superior, mientras que el nivel inferior incluye generosos cuartos de invitados con una cocina pequeña y una terraza cubierta. Las comodidades modernas incluyen ventanas de seguridad de alta gama, energía solar, un generador, un sistema de hogar inteligente y un manantial de agua potable natural. Un garaje para dos autos, un invernadero y una bodega agregan comodidad. Rodeado por el clima templado de Boquete y la vibrante comunidad, este es un refugio exquisito para una vida de lujo.

Características

Jardín	Piscina	Terraza	Salón de Fiestas
Acceso fácil	Calle sin salida	Frente a campo de golf	Risco
Próximo a área comercial	Próximo a campo de golf	Se permiten animales	Servicios subterraneos
Terreno con árboles	Vista a la montaña	Vista jardines	Zona tranquila
Depósito	Purificador de Agua	Cámara de Vigilancia	Alarma
Amoblado	Cortinas	Decorado	Línea blanca
Planta eléctrica total	Tanque de reserva de agua		

Amenidades

- **La cuota mensual incluye:** Agua, Mantenimiento de áreas comunes, Seguridad
- **Acceso:** Asfalto
- **Piso:** Cerámico, Parquet
- **Agua:** Acueducto
- **Construcción:** Bloque
- **Condición:** Bueno
- **Zonificación:** R-R
- **Servicios compartidos:** Area verde, Cancha de tenis, Casa club, Piscina exterior